

**BIJ U IN DE
BUURT IS
ASBEST
AANGETROFFEN.**

**EEN DUIDELIJK
VERHAAL OVER EEN
GEVAARLIJKE STOF**

VEERKRACHT.
ASBESTSANERING

IN UW OMGEVING IS ASBEST GEVONDEN. DAT MOET VERWIJDERD WORDEN. HET IS LOGISCH ALS U HIER VRAGEN OVER HEEFT, WANT ASBEST KLINT VOOR VEEL MENSEN HEEL BEDREIGEND. EN IN LOSSE FORM IS HET OOK ERG SCHADELIJK. ALLEEN KOMT DAT ZELDEN VOOR. ZOLANG U ASBEST NIET BESCHADIGT EN HET ZORGVULDIG WORDT VERWIJDERD, ZIJN DE RISICO'S MINIMAAL. DAAROM IS BIJ DE ASBESTVERWIJDERING IN UW OMGEVING EEN GECERTIFICEERD EN GESPECIALISEERD BUREAU INGESCHAKELD. IN DEZE FOLDER LEEST U MEER OVER ASBEST EN DE ZORGVULDIGHEID WAARMEE HET WORDT VERWIJDERD.

WAT IS ASBEST?

Vroeger was asbest een populair (bouw) materiaal. Het is tussen 1945 en 1993 veel toegepast vanwege de lage prijs en de gunstige eigenschappen: slijtvast, isolerend, sterk en bestand tegen logen, zuren en hoge temperaturen. Asbest bestaat uit hele kleine naaldachtige vezels en werd veel gebruikt in schuren, woningen en bedrijfsgebouwen.

Voorbeelden toepassingen:

- isolatiemateriaal (ook doek)
- materiaal in plafonds en muren
- brandwerend materiaal (plaat, karton of papier)
- materiaal in golfplaten
- papieren onderlaag voor vinylvloerbedekking en in dakbedekking
- colovinyl en de lijmlaag waarin colovinyl geplakt is
- pakkingmateriaal gebonden aan rubber of kunststof

IS ASBEST SCHADELIJK?

Als er geen vezels in de lucht vrijkomen, is asbest ongevaarlijk. Gebeurt dit wel, en adem je de vezels in, dan kan er (ernstige) gezondheidsschade ontstaan. Asbestvezels kunnen vrijkomen door beschadiging van

het materiaal of als het materiaal in slechte staat verkeert. Een zorgvuldige aanpak bij de verwijdering beperkt het risico tot een minimum. Niet voor niets gelden hierbij strenge wettelijke regels.

WERK VOOR SPECIALISTEN

De asbest die in uw omgeving is aangetroffen, wordt verwijderd door een gecertificeerd en gespecialiseerd bureau. Dit bureau – Veerkracht Herstel – beschikt over een SC530 certificaat. Alleen bedrijven met zo'n certificaat mogen asbest verwijderen. Ze voldoen aan strenge regels, weten precies wat ze doen en worden minimaal zes keer per jaar op locatie gecontroleerd. En ook nog eens minimaal twee keer op kantoor. Bovendien zijn de medewerkers persoonlijk gecertificeerd en het gereedschap en de machines worden jaarlijks gekeurd.

ASBEST VERWIJDEREN

Wanneer ergens asbest is gevonden, worden er vier stappen doorlopen. Sommige stappen zullen voor u misschien onopgemerkt blijven, maar zijn wel belangrijk.

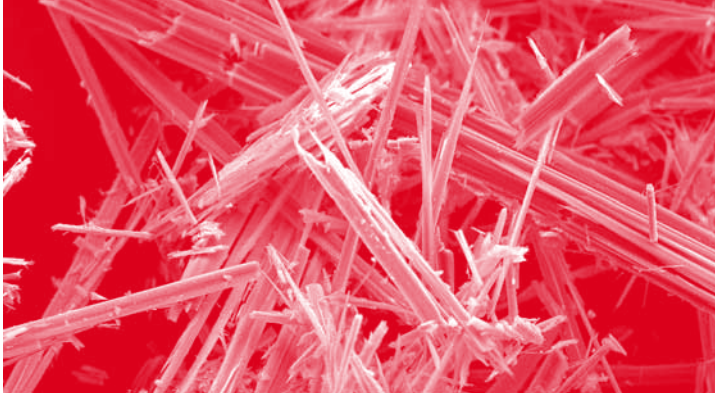

.....
Asbest bestaat uit hele kleine naaldachtige vezels en werd veel gebruikt in schuren, woningen en bedrijfsgebouwen
.....

STAP 1 INVENTARISATIE (conform SC540)

De eerste stap is de wettelijk verplichte inventarisatie: waar is welk asbest aanwezig en in welke staat? Hierbij worden dus ook de risico's in kaart gebracht. Een gespecialiseerd, SC540 gecertificeerd bureau verricht de inventarisatie met behulp van beschikbare documenten en onderzoek ter plekke. Het rapport dat hieruit volgt, is noodzakelijk voor de volgende stap: de sloopvergunning.

.....

STAP 2 SLOOPVERGUNNING AANVRAGEN

Voor de verwijdering van asbest wordt een sloopvergunning aangevraagd bij de gemeente. Deze moet – als het alleen om asbest gaat – de vergunning binnen zes weken afgeven.

.....

STAP 3 ASBEST VERWIJDEREN (conform SC530)

Het werk wordt aangemeld bij KIWA (de certificerende instantie), de Arbeidsinspectie en de gemeente. Vervolgens wordt de asbest zo efficiënt mogelijk verwijderd, zodat u er zo min mogelijk hinder van ondervindt. Daarbij worden zorgvuldige maatregelen genomen, zodat er geen asbest vrijkomt of achterblijft.

.....

STAP 4 VRIJGAVE

De ruimte of het gebied waar asbest is verwijderd, moet officieel vrijgegeven worden. Het asbestsaneringsbedrijf regelt dit via een onafhankelijk laboratorium. Inclusief de administratieve afhandeling. Na afloop wordt alles weer netjes opgeruimd.

.....

MEER INFORMATIE?

IEDERE SITUATIE WAARIN ASBEST WORDT AANGETROFFEN IS WEER ANDERS. IN DEZE FOLDER KUNNEN WE U DUS OOK NIET PRECIES VERTELLEN HOE HET WERK BIJ U VERLOOPT EN WELKE GEVOLGEN U ERVAN ONDERVINDT. DE WERKWIJZE IS GERICHT OP MINIMALE RISICO'S EN ZO MIN MOGELIJK OVERLAST. DAT U VRAGEN HEEFT, IS HEEL BEGRIJPELIJK. AARZEL DAN OOK NIET DEZE TE STELLEN.

NEEM CONTACT OP MET VEERKRACHT HERSTEL:

087 78 47 729 OF INFO@VEERKRACHT-HERSTEL.NL

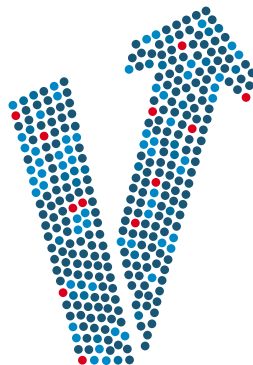

VEERKRACHT.
ASBESTSANERING